

# Statistik Einführungsprüfung im öffentlichen Recht vom 3. Juni 2026

Prof. Dr. Markus Kern

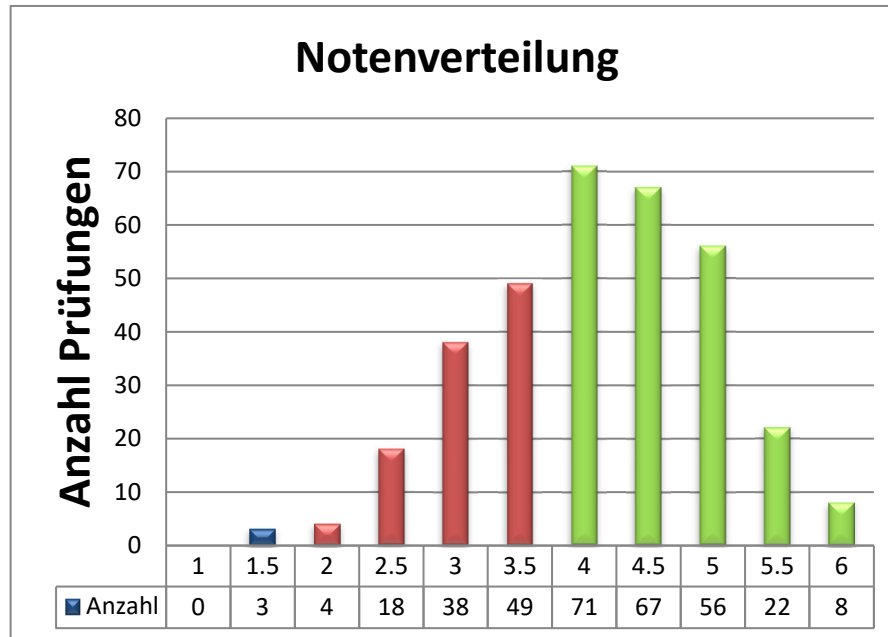

Note	Schwellenwert
1	0.0
1.5	7.5
2	15.0
2.5	22.5
3	30.0
3.5	37.5
4	45.0
4.5	52.5
5	60.0
5.5	67.5
6	75.0

Total	336	
<b>Genügend</b>	224	67%
<b>Ungenügend</b>	112	33%

<b>Durchschnitt</b>	<b>4.10</b>
---------------------	-------------